

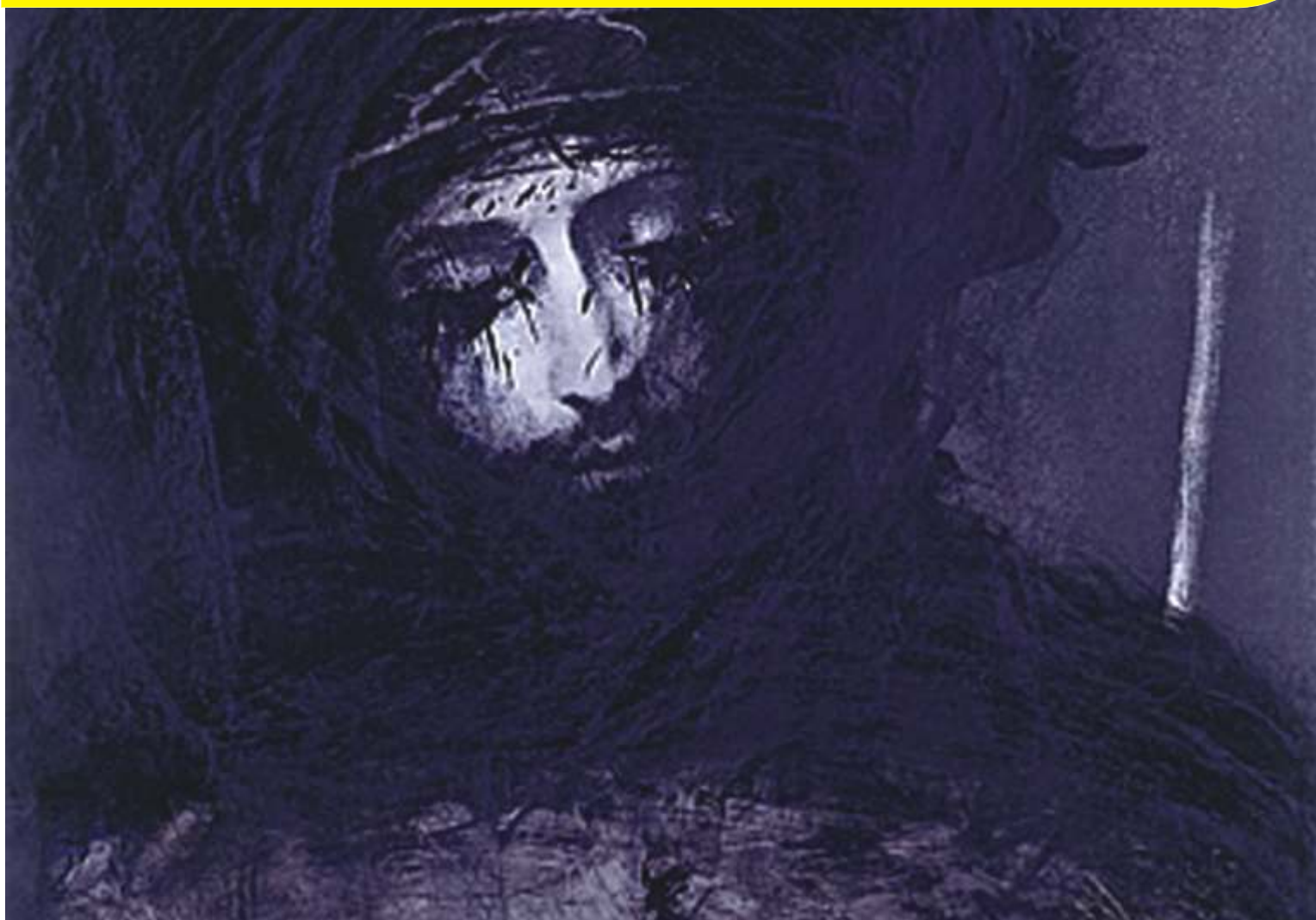

SEMINAR

36. WÜRZBURGER
KV-TAGE 2006

“CHRISTENTUM
UND KUNST”



06. BIS 08. JANUAR 2006

SEMINAR 06. BIS 08. JANUAR 2006

"Christentum und Kunst"

ZUM THEMA Das Christentum war - wenn auch nicht immer unangefochten - stets eine Bildreligion, anders als Judentum und Islam. Namentlich nach der Aufspaltung in Konfessionen hat die katholische Kirche massiv die künstlerischen Möglichkeiten als Teil ihrer Strategie genutzt, die Menschen an sich zu binden. Immer war die Kirche potenter Auftraggeber, die Richtung der Kunstgeschichte mit bestimmend. Ist diese Rolle verloren gegangen, haben sich heute in der säkularen Welt die Wege von Kirche und Kunst getrennt?



TAGUNGSPROGRAMM

Freitag, 06. Januar 2006

- 17.00 Uhr Anreise der Teilnehmer, Zimmerverteilung
- 18.00 Uhr Abendessen
- 19.00 Uhr Diözesankonservator Wolfgang Urban, Kustos des Diözesanmuseums Rottenburg:
"Die Sinnlichkeit des Glaubens - Das Christentum als Bildreligion"

Samstag, 07. Januar 2006

- 08.00 Uhr Frühstück
- 09.00 Uhr Bischof Dr. Friedhelm Hofmann, Würzburg:
"Christliche Kunst heute"
- 12.00 Uhr Mittagessen
- 14.00 Uhr Führung durch das Diözesanmuseum Würzburg
- 16.15 Uhr Kaffeetrinken
- 18.00 Uhr Verleihung des "Carl-Sonnenschein-Preises" an
Kb Dr. Jens David Baumbach (Pal)
- Offizielle Verabschiedung des Vorsitzenden des KV-Rates (1993-2005) Dr. Wolfgang Löhr und des AHT-Vertreters im KV-Rat Dr. Günter Georg Kinzel (1995-2005)
- anschl. Empfang mit Buffet

Sonntag, 08. Januar 2006

- 08.00 Uhr Frühstück
- 09.00 Uhr Heilige Messe
(Marienkapelle am Marktplatz)
- anschl. Diözesanbaumeister Johannes Krämer, Mainz:
"Architektur und Liturgie heute"
- 12.00 Uhr Verabschiedung
Mittagessen
anschl. Tagungsende

HINWEISE

Tagungsort:

St. Burkardus-Haus, Am Bruderhof 1
97070 Würzburg, Tel.: 0931/3505100

Unterbringung:

St. Burkardus-Haus, Am Bruderhof 1
97070 Würzburg, Tel.: 0931/3505100

Hotel "Till Eulenspiegel", Sanderstr. 1a
97070 Würzburg, Tel.: 0931/355840

Veranstalter:

KV-Akademie e.V. - c/o KV-Sekretariat
Postfach 101680, 45746 Marl
Tel.: 02365/5729010, Fax: 02365/5729051
email: sekretariat@kartellverband.de

Tagungsleiter:

Pfarrer Hans-Joachim Leciejewski, Br aunschweig
Prof. Dr. Hans-Georg Wehling, Reutlingen
Dr. Günter Georg Kinzel, Mössingen

Anmeldung:

Durch Zusendung eines V-Schecks oder Überweisung in Höhe des Beitrages an den o.g. Veranstalter.

Konto: Pax-Bank Essen

Kont.Nr.: 2 001904 011

BLZ: 370 601 93

IBAN DE 57 370 601 932 001 904 011

BIC GENODEDIPAX

Anmeldeschluss:

2. Januar 2006

Tagungsbeitrag:

Alte Herren/Damen/Gäste	80,00 Euro
Aktive	30,00 Euro
Tagesgäste	25,00 Euro
Einzelzimmerzuschlag	25,00 Euro
Aufschlag Hotelunterbringung	30,00 Euro

Leistungen:

- Organisation
- Beiträge
- Unterbringung im Burkardus-Haus oder Hotel Till Eulenspiegel (EZ bzw. DZ mit Dusche/WC)
- Mahlzeiten

Fahrtkosten:

Werden nur an Aktive erstattet:
0,10 Euro/Bahn-km, max. 50,00 Euro/Person.
Über 500 Streckenkilometer max. 100,00 Euro/Person.